



**MOK**.dk

ÅRG. 51, NR. 11 14. NOVEMBER 2018

# 1 ÅR TILBAGE...

# AUF WIEDERSCHNITZEL



fadl



## OM MOK

MOK er din personlige kalender og opslagstavle. Proppet med alt det, der kunne interessere en medicinstuderende som dig. MOK udkommer hver onsdag, og indeholder blandt andet nyt fra basisgrupper, Medicinerrådet, Studenterklubben og FADL, samt jobopslag målrettet medicinere. Og ikke mindst gøgl... Når MOK bliver sat op hver mandag, er det MOK-redaktionens opgave at fylde den overskydende plads i bladet med gøgl og pludselige indfald. Kvaliteten svinger, men vi synes altid selv det er sjovt - Og det håber vi også du gør.

Har du selv noget skørt eller vigtigt på hjerte, er du altid velkommen til at sende det ind til os - så gør vi vores bedste for at finde plads til dig i bladet.

Du kan læse mere om regler for indlæg på MOK.dk

Deadline er Mandag kl 12, hvor vi tømmer brevkassen, mok@mok.dk

Kys og kærlighed

Dit MOK

## UGENS MEME

Ugens meme er sponsoreret af Panum Memes - find dem på facebook.



"ENDOMETRIET I DEN SEKRETORISKE FASE KAN KENDES PÅ KIRTLERNE MED DERES SAVTAKKEDE UDSEENDE"

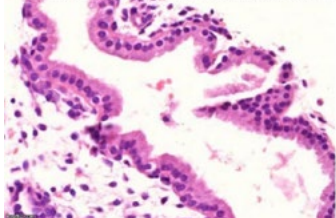

## DET SKER I UGEN

### ONSDAG

SATS Figuranter Katastrofe Øvelse

SPLAS - Brandsårskursus

Filosofisk Salon om Ensomhed - Se side 6

Foredrag om Sæd & Psyke GO - Se side 6

### TORS DAG

Pusterummet Torsdagscafe

Infoaften om klinik i Grøndland IMCC

Fællesspisning i FADL-huset.

### FREDAG

Andreas skal spille badminton

Mo bager kager til i morgen

Købehavnske Istidende release & gratis øl

### LØRDAG

Sexekspresen Actiondag - se. side 6

Kursus i skadeskuekirrugeri m. SAKS - Se side 6

Semifinale i Bagedysten - se med på DR1 kl. 20

### SØNDAG

Kursus i skadeskuekirrugeri m. SAKS - Se side 6

Lær at spå i karse i Westmarket

### MANDAG

MOK deadline 12.00

Surgical Art and Reconstruction - SPLAS

### TIRSDAG

The Magic of Science - HC Ørstedts Institutet

Du kan altid tage et kig fra toppen af Mærsk

## UGENS REDAKTION

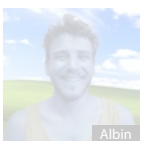

Albin



Alice

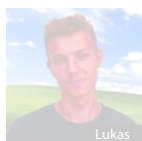

Lukas

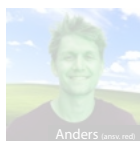

Anders

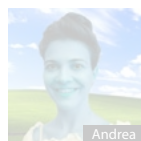

Andrea

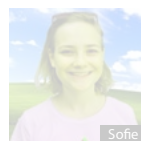

Sofie



Andreas

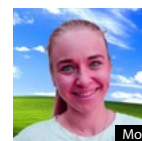

Mo



Johan

Regler for indlæg findes på mok.dk

HUSK: DEADLINE  
MANDAG KL. 12.00!

MOK udkommer hver onsdag i semestermånederne, med undtagelse af uge 42 samt ugen før påske.

Ansvarshavende redaktør:  
Anders Emil Schack  
(ansvarshavende@mok.dk)  
Indlæg til bladet bedes sendt til  
mok@mok.dk og ikke til  
ansvarshavende!

Denne uges forside: Johan

MedicinerOrganisationernes  
Kommunikationsorgan  
ISSN: 1904-3163 / net-udgave ISSN: 1904-  
7827

Panum Institutet, bygn. 1.0.11  
Blegdamsvej 3b,  
2200 København N.

E-mail: mok@mok.dk  
<http://www.mok.dk>

Tryk: Grafipro  
Axeltorv 3  
1609 København V

Oplag: 1300

# Den dag Studenterhuset bliver stille...

Ved udgangen af 2019 vil der ikke længere være noget Studenterhus ved Panum. Til den tid skal alle basisgrupper, der har deres daglige, ugentlige, eller månedlige gang i huset, finde sig et andet sted at være. Førstehjælp For Folkeskoler skal finde et nyt hjem til deres mini-Anne'r og SexEkspressen skal lægge alle deres kondomer med overskredet holdbarhedsdato et andet sted. Her på MOK mener vi, at disse møre og ubrugelige kondomer burde deles ud på de danske folkeskoler. Teenage-graviditeter giver godt fjernsyn.

Som jeg sidder her i Studenterhuset og tager mig et grundigt kig omkring, kan jeg godt komme i tvivl om hvorvidt tabet af Studenterhuset, er et egentligt tab. Her lugter altså virkelig dårligt. Men Studenterhusets kvalitet har aldrig været dets faciliteter, eller vedligeholdet af dem. Studenterhuset er godt, fordi det er der. Det har dannet ramme om stiftelsen og opløsningen af utallige basisgrupper, og huser månedsmøder, LAL'er, LØA'er, branderter og dybe samtaler. Det er et hjem for alt fra store IMCC-aktiviteter til mikroskopiske, fagspecifikke basisgrupper. Basisgrupper som ikke har ressourcer til at skaffe sig en ny lokation til deres halvårige møder.

Baggrunden for lukningen af Studenterhuset er, på sin egen bureaukratiske måde, logisk nok. KU ejer ikke de bygninger de benytter, men lejer dem kun. Alle der har lidt kendskab til det københavnske boligmarked, kan hurtigt regne ud, at det ikke er billigt at leje et helt halvt hus på Nørre Allé. Selv med mængderabat bliver det en årlig udgift på 3 millioner for universitetet. Det er jo ikke så lidt. Og når store dele af huset oven i købet står tomt (øverste sal i Studenterhuset er ét stort horror-escape-room med spindelvæv, spøgelses og MOK's server), ja så er det svært at forsvare udgiften.

Udgift eller ej, er der stadig en hel masse studenterliv, der skal finde et nyt sted at larme. Fakultetet har ikke rigtig nogen plan. Det tætteste på en plan er, at Studenterhusets aktiviteter skal flytte ind i Panums ubenyttede lokaler. Men hvor mange bliver der lige af dem, når der næste år kommer 100 ekstra medicinestuderende? Og hvad med alle de tværfaglige basisgrupper? Efter kl. 17 kan ingen andre end SUND-studerende komme ind på Panum.

Og ja, så er det også slut med at nyde en kold øl efter månedsmødet. Fakultetet er helt ubøjelige i deres nultolerance over for alkohol på universitets indendørsarealer – med mindre det drejer sig om en konference eller besøg fra internationale forskere, der naturligvis kræver bobler og kanapéer. Det er da tankevækkende, at fakultetet bruger så meget energi på at holde en kold øl ude af Panum, når de selv inviterer til Talks på Toppen med "laboratoireinspirationede cocktails".

Indtil udgangen af 2019 går livet i Studenterhuset sin vante gang. Katastrofen lurer endnu kun i horisonten. På MOK lover vi at overleve så længe vi har computere og et internet fyldt med dårlige memes. Men hvor skal din basisgruppe holde månedsmøde når julemusikken spiller i din radio næste år?

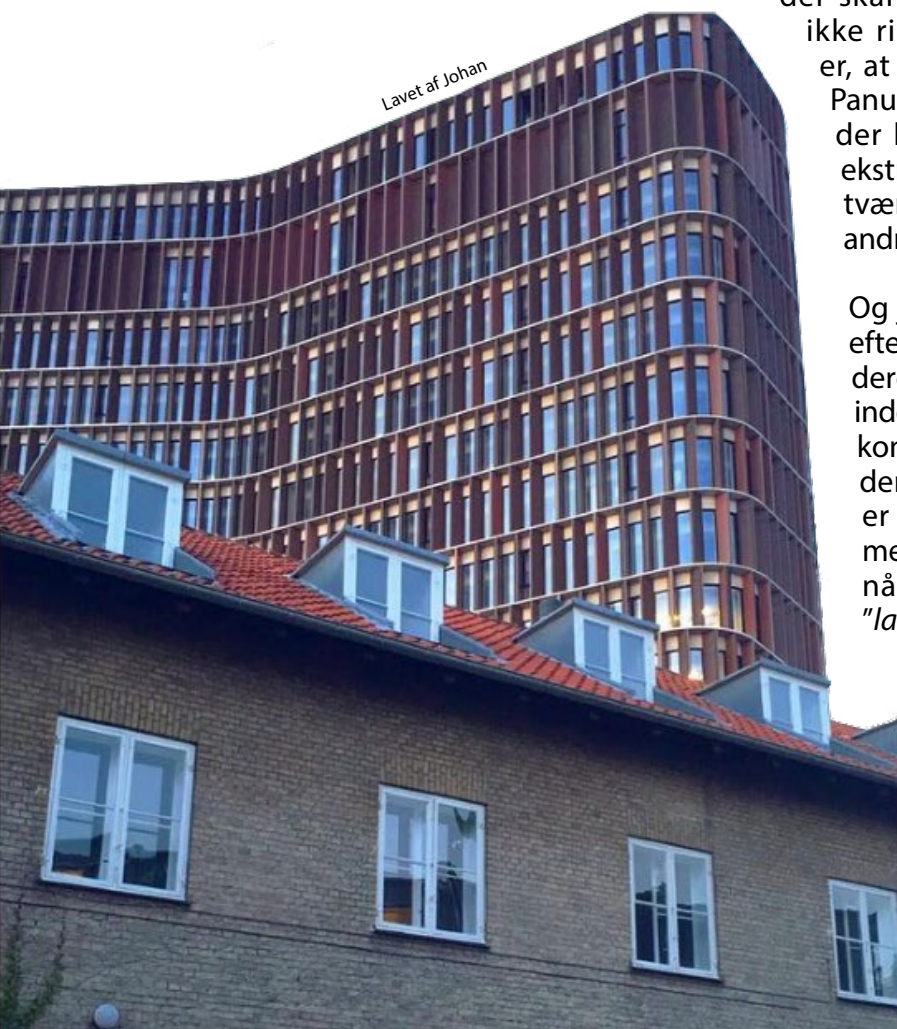

## REGION H Studerende søges til forskningsenheden på Øre-Næse-Halskirurgisk og Audiologisk Klinik på Rigshospitalet

### Hvem søger vi:

Vi søger forskningsinteresserede medicinstuderende til at varetage inklusion af patienter til et projekt om cellefrit tumor DNA i blodprøver fra hoved-hals-kræftpatienter. Arbejdet vil foregå som 1-2 ugentlig timelønnede vagter i formiddagstimerne. Der vil desuden være mulighed for at planlægge eventuelt forskningsår.

### Hvem er vi:

Vi er en forskningsgruppe på Øre-næse-halskirurgisk klinik bestående af forskningsårs studerende, ph.d.-studerende, samt postdocs. Gruppen er ledet af prof., dr.med., Christian von Buchwald. Vi arbejder inden for en række aspekter relateret til hoved-hals-kræft især i relation til HPV.

### Hvad kan vi tilbyde:

Projektet har til formål at undersøge om man kan opspore hoved-hals-kræft alene ved hjælp af en blodprøve. Vi inkluderer patienter der er henvist til Rigshospitalet med mistanke om hoved-hals-kræft, og tager en blodprøve på disse inden de efterfølgende indgår i det traditionelle udredningsprogram. Hvis patienten har kræft inkluderes de efter endt behandling desuden i et kontrolblodprøveforløb for at undersøge om vi kan opspore recidiver.

Du vil med arbejde blive en del af stor forskningsgruppe, der har stor erfaring indenfor forskning i hoved-hals-kræft. Arbejdet vil desuden indebære høj grad af patientkontakt, og erfaring med blodprøvetagning.

### Ansættelsesforløb:

Du vil blive ansat under prof., dr.med., Christian von Buchwald og ph.d., læge, Christian Grønhøj. Oplæringsperioden vil starte senest **februar 2019**, men gerne før hvis der er mulighed for det. Arbejdet vil foregå i tidsrummet kl. 8-12 på hverdage, og det forventes at du efter oplæringsperioden kan tage 1-2 vagter om ugen. Der er ikke semesterkrav, men det er en fordel hvis du er over halvvejs i bacheloren, og har mulighed for at have arbejdet flere år frem.

Hvis du er interesseret send da motiveret ansøgning på maks. én A4 side, samt CV

E-mail: [Jakob.schmidt.jensen.01@regionh.dk](mailto:Jakob.schmidt.jensen.01@regionh.dk)

Skriv desuden gerne hvis du har spørgsmål.

Ansøgningsfristen er **d. 14/12-2018**

## Forskningsenheden Clinical Metabolic Physiology (CMP) søger medicinstuderende til forskning på Gentofte Hospital

Vi søger en frisk medicinstuderende, der ønsker at prøve kræfter med klinisk forskning fra forår/efterår 2019 (2 semestre).

Vi forsker i mavetarmkanalens involvering i glukosestofskifte og appetitregulering og dens betydning for udvikling af metaboliske sygdomme som svær overvægt og type 2-diabetes. Hos professor Filip Krag Knop er vi lige nu 15 ph.d.-studerende, 6 forskningsårsstuderende, én fuldtidspostdoc, flere deltidsforskere, to projektsygeplejersker og to bioanalytikere, så der er mange gode hoveder og hænder til hjælp.

### Vi kan tilbyde:

- Primær og daglig vejledning fra en ph.d.-studerende
- Mulighed for at skrive bachelor- eller kandidatopgave eller tage 11. semester med forskningsperspektiv
- Hjælp til at designe, udføre og sammenskrive (førsteforfatterskab) eget forskningsprojekt
- En spændende og travl hverdag blandt gode kollegaer i en moderne dynamisk afdeling i udvikling
- Selvstændigt og udfordrende arbejde, hvor patienten er i fokus
- Oplæring i alle arbejdsfunktioner

Vi ønsker os en god kollega, som:

- arbejder positivt og humoristisk i en tværfaglig gruppe
- er god til at sætte sig ind i en problemstilling og selvstændigt løse opgaven
- arbejder struktureret og dynamisk

Hvis du har lyst til at høre nærmere, er du meget velkommen til at kontakte ph.d.-studerende Sebastian Møller Heimbürger ([sebastian.moeller.heimbuenger@regionh.dk](mailto:sebastian.moeller.heimbuenger@regionh.dk)).

Ansøgningsfrist: **d. 15. december 2018**



Steno Diabetes Center  
Copenhagen

## Svær overvægt og hjertekarsygdom – begynder det hele i barndommen?

Ambitiøs forskningsårsstuderende søges fra **1. februar 2019**.

Vi søger en nysgerrig og ambitiøs forskningsårsstuderende til et igangværende ph.d.-projekt, der undersøger omfanget af begyndende hjertekarsygdom hos danske børn og unge med svær overvægt, før og efter en 1-årig intensiv vægttabsbehandling.

**Forskningsgruppen** holder til på Panum, hvor du vil få eget skrivebord, og ser patienter på Holbæk Sygehus 2 dage om ugen. Vi er pt. 2 forskningsårsstuderende og 1 phd-studerende, som indgår i en større forskningsgruppe. Projektet er et samarbejde mellem Enheden for Overvægtige Børn og Unge, Børneafdelingen, Holbæk Sygehus og hjertekar-forskere fra Københavns Universitet, Herlev Hospital og Rigshospitalet.

**Arbejdet.** I samarbejde med en anden forskningsårsstuderende, vil du få ansvar for telefonisk rekruttering af børnene, samt måling af EKG, blodtryk og autonom funktion. Derudover vil du få dit eget selvstændige artikel-projekt baseret på allerede opsamlede data, og undervejs få erfaring med både "scientific writing", statistik samt programmering i programmet R.

Vi har høje ambitioner på dine vegne og forventer stort engagement og gåpåmod. På den måde kan vi bedst muligt sikre dig et lærerigt år med et stort udbytte. Samtidig bliver du en del af en dynamisk og social forskningsgruppe og får erfaring med klinisk forskning og patientkontakt.

Stillingen er en fuldtidsansættelse som forskningsårsstuderende.

**Løn:** 10.000 kr./mdr. Forløbet er fuldt finansieret.

**Tiltrædelse:** **1. februar 2019** – et halvt til et helt år frem. Vi ser gerne, at du bliver et helt år.

### Vi forventer af dig

- Du er stud.med. i gang med 4.-11. semester
- Du er nysgerrig, opsøgende og lærevillig
- Du har gode it-kundskaber
- Du fungerer godt i et team, men kan også arbejde selvstændigt

### Vi tilbyder

- En spændende introduktion til klinisk og basal forskning indenfor kardiologi og børneovervægt
- En dynamisk og social forskningsgruppe
- Oplæring i basale kardiologiske undersøgelser og statistik
- Bachelor/kandidatopgave, forfatterskab på mindst én artikel

Er du den vi leder efter? Så send en mail med 5-10 linjers motivation + CV senest **torsdag 22. november** til

Morten AV Lund, læge og ph.d.-studerende

[mortent@sund.ku.dk](mailto:mortent@sund.ku.dk)

eller kig forbi lokale 10.5.29 og hør nærmere!



## KBU læger søges til forskningsprojekt i medicinsk thorakoskopi på CAMES RH Har i mulighed for at komme?

Projektet er i første ombæring mhp at få valideret en praktisk thorakoskopitest. I vil indgå i gruppen novicer ( der er 3 grupper novice, intermediate og experienced)

Det vil foregå ved at man får en introduktion. Hvorefter man simulerer proceduren vha et rigtigt thorakoskop på et fantom (der er special udviklet til formålet). Hænder og fantom vil blive videooptaget fra start til thorakoskopet indført. Derefter stoppes videooptagelse af hænder mens thorakoskopets interne billeder optages. Alt er anonymiseret.

Vi afholder forløbet i uge 45-50 (man –fredag). Det tager ca. en time. Det foregår på CAMES (Teilmbygningen ved RH)

Ved interesse kontakt venligst projektsansvarlige

Leizl Joy Nayahangan

E-mail: [leizl.joy.nayahangan@regionh.dk](mailto:leizl.joy.nayahangan@regionh.dk)

Mobil: 23 74 87 29 / 53 68 93 38



CAMES Copenhagen Academy for  
Medical Education and Simulation

## FORSKNINGSENHEDEN PÅ HJERTEMEDICINSK AFDELING, ROSKILDE SYGEHUS SØGER MEDICINSTUDERENDE

Forskningsenheden på hjertemedicinsk afdeling, Roskilde sygehus søger en studerende på kandidat delen af medicinstudiet til et forskningsår med start til **foråret 2019** og et år frem hos prof. Niels Eske Bruun.

Projektet omhandler risiko for udvikling af endokardit hos patienter med Staphylococcus aureus bakteriemæti og påvirket nyrefunktion i forskellige stadier. Der vil være tæt vejledning under hele forløbet, mulighed for at tilegne sig viden indenfor brug af data fra nationale registre og lære basale statistiske metoder samt epidemiologisk forskningsmetodik. Projektet kan anvendes til at afvikle kandidatspecialet og give mulighed for en publikation med første forfatterskab. Hvis dette har vakt din interesse eller du vil høre nærmere, kan du kontakte Mavish Safdar (Læge, PhD) på [mavish.safdar.chaudry@regionh.dk](mailto:mavish.safdar.chaudry@regionh.dk)

Ansøgningsfrist **15. December 2018**

## Er du nysgerrig for at lære mere om psykiatri?

Psykiatrisk Center Amager søger medicinstuderende til vores forvagtshold **pr. 1. januar 2019**.

### Om stillingen

Vi kan tilbyde ansøger en ansættelse på et dynamisk center med patienten i centrum i en lægegruppe med fokus på faglig udvikling og undervisning. Som stud.med på PC Amager kommer du til at varetage forvagtsarbejde i vores døgnåbne skadestue og akut stuegang på intensive og åbne afsnit efter behov i vagten.

Som stud.med samarbejder man tættest med lægerne i akutmodtagelsen. Arbejdet foregår i dagtid alle ugens syv dage fra 10:00 til 17:24.

Der er god adgang til supervision. Der er en speciallæge i akutmodtagelsen, som har ansvar for den medicinstuderende sammen med bagvagten.

Vi forventer, at du:

- Er stud.med med lyst til at arbejde i det psykiatriske speciale
- Er åben, dynamisk og nysgerrig
- Har interesse for tværfagligt samarbejde

Vi tilbyder:

- Et godt kollegialt netværk i lægegruppen
- En god struktur for faglig understøttelse af det lægelige arbejde bl.a. ved fast lægefaglig og tværfaglig undervisning
- En dynamisk, ambitiøs og udfordrende arbejdsplads med gode læringsmuligheder

### Løn- og ansættelsesforhold

Vagter fordeles med vagtforpligtigelse således at alle vagter skal dækkes kollektivt af holdet. Det tilstræbes ca. 4 vagter månedligt, men de kan ligge fleksibelt. Overenskomsten indgået mellem Foreningen af Danske Lægestuderende følges, men holdet er ikke tilknyttet FADL's vagtbureau.

### Ansøgningsprocedure:

Hvis du er interesseret i at høre nærmere om stillingen, er du velkommen til at kontakte holdleder Alma Rovsing Hjortdal på telefon 20925296. Ansøgninger sendes til mail [amh-studerholdpca.region-hovedstadens-psykiatri@regionh.dk](mailto:amh-studerholdpca.region-hovedstadens-psykiatri@regionh.dk).

Ansøgningen skal indeholde oplysninger om fuldt CPR-nr., CV, autorisation/eksamensbevis samt oplysninger om tidligere ansættelser.

Det er en betingelse for ansættelse, at du har bestået psykiatri på 10.semester inden.

Ansøgningsfristen er den **26. november 2018**. Vi forventer at afholde ansættelsessamtaler **d. 3. og 4. december 2018**.



## Undervisningsassistenter søges til Øre-Næse-Hals-undervisningen på Rigshospitalet-Gentofte



Har du interesse for ØNH og vil du gerne forbedre dine formidlingsevner, så se med her!

ØNH afdelingen på Rigshospitalet og Gentofte søger undervisningsassistenter til undervisningen af medicinstuderende på 3. semester kandidat med start fra **januar 2019**.

Vi er et hold medicinstuderende som indgår i undervisningen i samarbejde med afdelingens professorer og lektorer. Undervisningen foregår fra kl.8-15 mandag til fredag både på Rigshospitalet og Gentofte hospital.

### Vores opgaver er bl.a.:

- Finde relevante patienter til undervisningen
- Undervise i anamneseoptagelse, den objektive undersøgelse samt ØNH sygdomme
- Instruere i forskellige ØNH procedurer og indgreb
- Fungere figurant ved demonstration af ØNH undersøgelser
- Undervise i nødtracheotomi (simulation med fantomer)
- Assistere til operationer i tilfælde af aflyst undervisning

### Krav:

- Bestået ØNH-kurset
- Interesse i ØNH herunder er motiveret i at dygtiggøre ifm. opgaven som undervisningsassistent
- Deltage til introduktionsmødet **24.01.19** hvor oplæring finder sted
- Dække én (gerne to) fast dag om ugen, fra kl.8-15

Løn efter SUL overenskomsten.

Har du spørgsmål bedes du rette henvendelse til [f.l.shahrestani@gmail.com](mailto:f.l.shahrestani@gmail.com)

Send en motiveret ansøgning til [f.l.shahrestani@gmail.com](mailto:f.l.shahrestani@gmail.com) med cc: [christian.von.buchwald@regionh.dk](mailto:christian.von.buchwald@regionh.dk), [Suzannah.Job@regionh.dk](mailto:Suzannah.Job@regionh.dk)

Frist: **07.12.2018 kl.12.00**

På vegne af Professor Christian von Buchwald

Fahd Al-Shahrestani

## Mikroskopisk Studiesal

Åbningstider og lokaler	Emne samt tidspunkt for gennemgang(e)	Demonstrator
13. november 15.00 – 18.00 i auditorium	29.01.30 Kirtelvæv: 15.15 – ca. 16.30 + nervevæv: 16.45 – ca. 18.00	Thomas Hadberg Lynge
19. november 09.30 – 11.00 i auditorium	29.01.30 Bindevæv: 09.45 – ca. 11.00	Thomas Hadberg Lynge
	11.00 – 16.00 i 15.2.10 og 15.2.18 +14.00 – ca. 15.15	
21. november 09.00 – 11.00 i auditorium	29.01.30 Knogledannelse: 09.15 – ca. 10.30	Thomas Hadberg Lynge
	11.00 – 16.00 i 15.2.10 og 15.2.18 + 14.00 – ca. 15.15	
22. november 08.30 – 10.00 i auditorium	29.01.30 Bloddannelse og knoglemarv: 08.45 – ca. 10.00	Thomas Hadberg Lynge
	10.00 – 16.00 i 15.2.10 og 15.2.18 + 14.00 – ca. 15.15	
26. november	<b>Eksamen, 2. semester</b>	

**Mikroskopisk Studiesal** er et tilbud til studerende på **kursus i medicinsk celle- og vævsbiologi** om undervisning i og støtte til **histologi**. Der er opsat **spotprøver** i form af billeder, så du kan teste dine færdigheder. Du kan benytte disse som afsæt til at diskutere emnerne med din læsemakker eller få afklaret spørgsmål hos **demonstrator**. Medbring din computer og få hjælp til tolkning af **Virmik-præparater**. Der er mulighed for benyttelse af **mikroskoper** for interesserede.

Op til eksamen sætter vi fokus **5 udvalgte emner**, som erfaringsmæssigt har voldt vanskeligheder. 4 dage vil der være en kort gennemgang af disse emner. På grund af stor efterspørgsel og deraf følgende pladsmangel har vi reserveret et auditorium i nogle af åbningstimerne og nogle dage afholdes samme gennemgang 2 gange. Hvis der er pladsmangel eller du er forhindret en dag, hvor der gennemgås et emne, er du altid velkommen til at få demonstrator til at gennemgå dele af emnet i den øvrige åbningstid.

**Events i Uge 46**

Kalender  
SAKS Uge 46 2018

**Sutur 2 (vol. 2)****(17. november)**

Det er et kursus for dig, som har tidligere erfaring med suturering fx SAKS' Sutur 1 kursus, FADLs eller CeKUs tilsvarende kurser. Til kurset vil der blive undervist i mere avancerede suturteknikker sammenlignet med sutur 1 kurset.

**Kursus i Skadestuekirurgi****(17. november – 18. november)**

Kom med til en fed weekend med masser af hands on, håndgrib og fed undervisning om alt fra klassiske frakturer til sjældne insektstik. Krav: Minimum 6. semester.

Yderligere information vedrørende de specifikke events, tilmelding og tidspunkter findes på vores facebookside: SAKS – Studerendes Almene Kirurgiske Selskab.

**Nyt fra studenterpræsten og Studenter-Menigheden i København - SMiK****Højt læsning for studerende ved studenterpræst Nicolai**

Hver anden onsdag læser jeg højt for studerende, der gerne vil have en pause fra faglitteraturen ved at lytte til og snakke om gode skønlitterære historier med andre. Vi læser forfattere som Tove Ditlevsen og Raymond Carver. Som deltager får du mulighed for at indgå i et særligt fællesskab, hvor vi deler tanker og refleksioner om og med udgangspunkt i de tekster, der læses, og derigennem sammen får nye oplevelser og perspektiver. Vi har fokus på glæden ved at læse og glæden ved at læse sammen. Det kræver ingen forberedelse eller særlige forudsætninger at deltage, og det er ikke nødvendigt at deltage alle gangene – bare mød op!

Tid og sted: Hver anden onsdag kl. 17.00-18.30. Den sidste dato i dette semester er 21. november.

Johannes på Torvet, Skt. Hans Torv 30, 2200 København N

Gratis adgang

**Fyraftensgudstjeneste for studerende ved studenterpræst Camilla**

Kom til dette afbræk efter din dag på læsesalen eller til undervisning! KU's studenterpræst Camilla står for ½ times tekst- eller digtoplæsning og refleksioner i Hans Tausens Kirke på Islands Brygge. Der er ikke tale om en traditionel gudstjeneste, men et kort puste- og hvilerum, hvor du kan slippe tankerne fri og glemme dagens faglige anstrengelser.

Tid og sted: **2. onsdag i hver måned kl. 17-17.30**. De næste datoer er 14. november og 12. december.

Hans Tausens Kirke, Halfdansgade 6, 2300 København S

Gratis adgang

**Filosofisk salon: Ensomhed og fællesskab ved forfatter og sognepræst Pia Søltøft**

Kan Kierkegaard hjælpe nutidens overbelastede individer og i givet fald hvordan? Denne diskussion tager vi fat på ved efterårets sidste filosofiske salon. Den filosofiske salon er en samtalsalon. Oplægsholderen kommer med et kort oplæg på ca. 25 minutter, og derefter vil der være en pause, hvor man kan få en bid brød, ost og et glas vin. Herefter fortsættes med diskussion og spørgsmål.

Tid og sted: **Onsdag d. 14. november kl. 19.30-21.30**

Johannes på Torvet, Skt. Hans Torv 30, 2200 København N

Pris 50 kr. Billetter via: <https://billetfix.dk/da/e/filosofisk-salon-ensomhed-og-flesskab/>

Følg med i vores aktiviteter på Facebook – Studentermenigheden i København eller tag en SMiK folder ved præstens kontor. Kunne du tænke dig at være frivillig i Studentermenigheden, så kontakt mig på [praest@sund.ku.dk](mailto:praest@sund.ku.dk).

Studenterpræsten står desuden til rådighed for personlige samtaler. Jeg træffes bedst på mail, telefon eller sms - [praest@sund.ku.dk](mailto:praest@sund.ku.dk) eller telefon +45 28 75 70 94. Man kan også være heldig at møde mig på kontoret i lokale 15.2.1.

De bedste hilsner  
Nicolai Halvorsen  
Studenterpræst - Nørre Campus

**Foredrag: Sæd & Psyke**

Danske mænds sædkvalitet er blandt de dårligste i Europa, og infertilitet forekommer hos op mod 15% af alle danske par. GO inviterer til foredrag om mandlig fertilitet og manglen på samme – belyst fra lægelige og psykologiske perspektiver ved chefspsykolog Svend Aage Madsen og læge og vinder af ph.d. cup 2018 Anders Rehfeld. Kom og bliv klogere på den nyeste fertilitetsforskning og på, hvilke psykiske konsekvenser sub- og infertilitet kan forårsage.

Hvornår: **Onsdag d. 14. november 2018 kl. 17.00**

Hvor: Jerne Auditoriet

Alle er velkomne uanset semestertrin! Køb billet til en 10'er eller meld dig ind i GO – begge dele via linket i Facebook-begivenheden: "Sæd og psyke – mandlig infertilitet". Efter foredraget holder vi et kort månedsmøde for de interesserede.

Vel mødt!

GO – gruppen for medicinstuderende med interesse for gynækologi og obstetrik

**BLIV KLOGERE PÅ ULTRALYD OG NERVEBLOKADER**

Er du interesseret i ultralyd og nerveblokader?

Lige nu søger Bispebjerg Hospital ultralydsfiguranter til deres kursus i nerveblokader d. 29. og 30. november!

På kurset er der en del praktisk ultralydsskanning, hvor du kan få lov til at lægge krop til. Som en del af oplevelsen får du adgang til hele kurset og al undervisningen i anatomi, farmakologi og anvendelsen af ultralyd, foruden Bispebjergs "blokskole bog" samt et bevis for deltagelse i kursets to undervisningsdage.

**Hvem er du?**

Medicinstuderende - intet semester krav.

**Det praktiske:**

Kurset foregår på Bispebjerg Hospital  
Kurset afholdes over to dage d. **29.-30. november**, kl. 8.00 - 15.00.  
Man bliver ikke stukket i eller udsat for nerveblokade som figurant.

**Kontakt:**

Lyder dette som noget for dig, må du meget gerne skrive til [kursus@sats-kbh.dk](mailto:kursus@sats-kbh.dk)  
Kontakt os også gerne, ved generelle spørgsmål om blokskolen.

**Basal neurologi kursus**

I dette kursus får du muligheden for at blive ekspert i de basale kneb og teknikker, som du skal mestere ved en basal neurologisk undersøgelse. Kurset afholdes af læge Emilie Schou **d. 27/11-18 i lokale 13.1.8 fra kl 17-20**. Afholdes på panuminstituttet.

**Programmet er:**

Kl. 17:00 – 17:45: Undervisning i kranienerv og højere cerebrale funktioner

Kl. 17:45 – 18:15: Praktisk udførelse + pause

Kl. 18:15 – 19:00: Undervisning i kraft, sensorik, koordination og reflekser

Kl. 19:00 – 19:15: Praktisk udførelse + pause

Kl. 19:15 – 20:00: Neuro-quiz

Der bliver plads til kage, hammersving og hygge, når vi tager fat i de praktiske aspekter af undersøgelsen. Alle medicinstuderende er velkomne, men kurset er rettet til 10. semester eller medicinstuderende, som skal have vikariat indenfor neurologi, neurokirurgi eller psykiatri.

Deltagelse forudsætter medlemskab af FORNIKS (50 kr). Se arrangementet på facebook om hvordan man tilmelder sig. Tilmeldingen lukker ved 25 tilmeldte, vi sender dig en mail med bekræftelse hvis du får plads.

Vi glæder os til at se dig! FORNIKS

**Bliv uddannet sexpert i Sexekspresen og få masser af undervisnings erfaring og godt socialt sammenhold!**

Kunne du tænke dig at få masser af undervisnings erfaring?

Synes du, det lyder fedt at komme med i et hyggeligt fællesskab på tværs af studier og semestre?

Brænder du for at lave ung-til-ung-undervisning eller lære unge mennesker mere om deres krop, følelser og seksualitet?

Kunne du tænke dig at vide en masse om seksuelt overførte sygdomme, og hvordan man undgår dem - og sprede din viden?

Hvis du kan svare ja til en af disse ting, så kan det være, at Sexekspresen er noget for dig! Vi er en stor gruppe studerende på tværs af mange semestre, som laver frivillig seksualundervisning for folkeskolernes 7.-10. klasse. Dagen forløber på en lærerig måde for både elever og sexperter, mens der samtidig bliver lagt stor vægt på, at alle har det sjovt undervejs! Det eneste det kræver af dig, er at du går på en videregående uddannelse og er engageret.

**KOM TIL ACTIONDAG 17/11 kl 9:30 i Studenterhuset**

Her bliver du uddannet SEXPERT af de erfarne sexperter Nikoline og Maria. Dagen afsluttes med fællesspisning og festoplæg.

På facebook-eventet "Sexekspresens actiondag november 2018" kan du finde alle de oplysninger, du har brug for. Hvis du ikke kan netop den dag, så fortvivl ej, der kommer flere chancer, men kom forbi til et af vores månedsmøder! De ligger hver 1. torsdag i måneden og den næste er:

**MÅNEDSMØDE TORSDAG 6/12 kl 17 i Studenterhuset**

Efter mødet er der hygge og mad (for et lille beløb). Efter mad er der julehygge, med juleklip og en ordentlig spandfuld gløgg!

Vi glæder os til at se dig i Sexekspresen!



## Svar på fem hurtige & VIND EN BOG!!!

Bogen 'Snart Læge - og hvad så?' er for alle, der gerne vil have lidt indsigt i hvad, der skal ske efter de glade år på universitet. Skrevet af den famøse forfatter og medarbejder i Yngre Læger - Nynne Lykke, tager hun dig igennem rejsen fra spæd-KBU-læge til Graciøs-special-docteur. Så skynd dig at sende dine svar til +45 29 93 36 11, facebook eller mok@mok.dk, og vær med i lodtrækningen om at vinde bogen!

- 1) Hvor mange procent fravær må man have som læge i en uddannelsesstilling?
- 2) Hvilket år besluttedes det at fastfryse antallet af specialelægestillinger på universitetshospitalerne omkring Danmarks 3 største byer?
- 3) På hvor mange akutafdelinger i Videreuddannelsesregion Nord igangsættes introduktionsstillingen i Akutmedicin?
- 4) Hvem er formand i det Regionale Råd for Lægers Videreuddannelsesregion Øst?
- 5) Hvilke 6 specialer er det muligt at gennemføre introduktionsstillinger i i Grønland og hvem er hovedansvarlig region for disse?

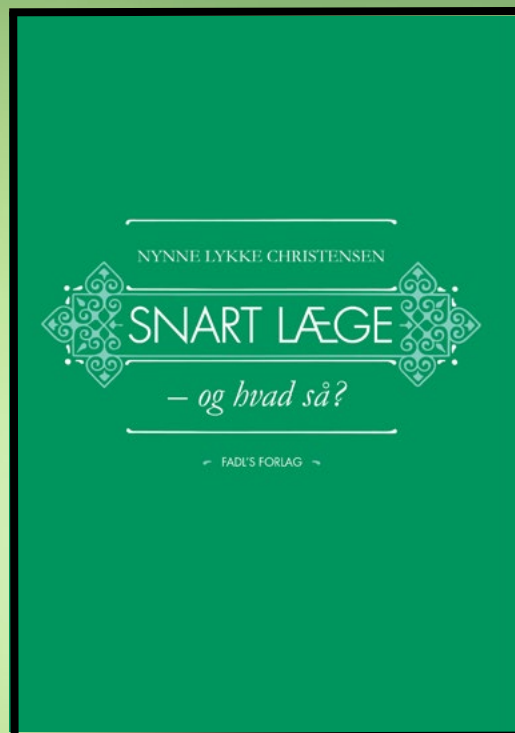

*Ceci n'est pas une banane épluchée couverte de diamants.*

# Kandidatuddannelsen i medicin i Region Sjælland.

## Kan uddannelse spille sammen med besparelser og fyringsrunder?

I samarbejde mellem SUND og Region Sjælland er der nu etableret et nyt og spændende uddannelsesspor i **kandidatuddannelsen på Sjællands Universitetshospital**. Sporet er en del af optakten til et øget optag på medicinstudiet og en komponent i et endnu tættere samarbejde mellem Det Sundhedsvidenskabelige Fakultet på Københavns Universitet og Region Sjælland.

Alle 4. semester studerende har mulighed for at tilmelde sig det nye spor i perioden **15. november til 3. december 2018**. Samarbejdet betyder blandt andet, at Region Sjælland vil synliggøre de mange muligheder, der er for at fortsætte i Klinisk BasisUddannelse og videre til speciallæge i regionen, for derved at kunne tiltrække og fastholde dygtige og motiverede yngre læger.

Uddannelsen er i 2019 centreret omkring Sjællands Universitetshospitals i **Roskilde & Køge**, hvor sygehusdirektør Henrik Villadsen og lægefaglig vicedirektør Beth Lilja står klar til at modtage de studerende. Uddannelsen vil på sigt blive bredt ud til de øvrige sygehuse i Region Sjælland.

Men kan store ambitioner stemme overens med besparelser og fyringsrunder?

På vegne af de medicinstuderende stiller **Medicinerrådsformand Peter Schaldemose** sygehusledelsen netop dette spørgsmål.

**Regner I med at det nye læger i regionen? Der været studerende rundt på Region Sjællands - hvordan er det anderledes med det nye uddannelsesspor?**

**Uddannelsesspor skaber flere har jo i lang tid om hospitaler**

HV: "Uddannelsen giver en langt stærkere tilknytning til hospitalet, og det vil gøre, at flere vil se Sjællands Universitetshospital som "vores hospital". For os handler det ikke kun om en kandidatuddannelse, men om livslang uddannelse, for som læge er man altid på vej."

BL: "Mange udvikler jo stærke relationer til nogle af de afdelinger, som de har klinik i. De indgår i forsknings- og udviklingsopgaver og søger derfor ofte tilbage til deres "gamle" afdeling."

**Hvilke ekstra goder kan I tilbyde, som gør man skal tilvælge Region Sjælland frem for at blive i KBH?**

HV: "Vi har en stærk læringskultur og sidestiller uddannelse, drift og forskning. Den samlede pakke med fokus på den enkeltes læringsbehov og ønsker er vores stærkeste aktiv. Vi opfatter de lægestuderende, som unge kolleger og har tidligt øje for den enkeltes ønsker."

BL: "Vi har ofte brug for lægevikarer, og tænker at det vil være nærliggende at afdelingens "egne" studenter, er de bedste kandidater."

**Har regionen overhovedet midlerne til at bære en kandidatuddannelse, når I lige har været nødsaget til at lave en enorm sparerunde?**

HV: "Uddannelse er investering i fremtidens kvalitet, og vores fokus vil ikke blive berørt af vores besparelser. Samtidig skal man huske, at besparelser skyldes, vi er i voldsom vækst og udvikling. Sjællands Universitetshospital er stedet, hvor tingene sker."

**Skal man være bekymret for sin undervisningskvalitet, når I netop har fyret en masse læger i regionen?**

HV: "Det er kun ganske få læger der afskediges, og det vil på ingen måde berøre undervisningskvaliteten. Samtidig udvider vi kraftigt på forskningsområdet, så der kommer flere og flere professorer og lektorer, hvilket vil øge undervisningskvaliteten."

BL: "Der er meget store forventninger i hele organisationen til, at vi nu på en anden måde end tidligere skal uddanne læger, og den entusiasme og engagement vil helt sikkert smitte af på undervisningen. Jeg er sikker på, man som student kan glæde sig. Vi er så klar til at byde jer velkommen."

**Hvordan hænger det sammen, at I tilkæmper jer uddannelsen for at få flere læger til området, men samtidig fyrer læger?**

HV: "Kun ganske få af vores cirka 700 læger afskediges, og uddannelse af læger er en langtidsinvestering i fremtiden. Der vil blive behov for betydeligt flere læger i fremtiden, og det er jo også derfor, man udvider antallet af studiepladser. Jeg er 100% sikker på, der bliver både videreuddannelsespladser og faste stillinger nok til alle."

**Vil man risikere at skulle have undervisning andre steder end Køge, hvis man vælger uddannelsesspor?**

HV: "En del af vores specialafdelinger ligger i Roskilde, så noget af undervisningen kommer til at ligge der."

BL: "Men allerede om få år står der et stort nyt hospital færdigbygget i Køge. Her vil stort set alle specialerne være samlet, og det vil betyde et godt studiemiljø i tidssvarende rammer. Herudover vil der være en lange række andre tilbud, fx et tilbud om at være i praktik i vores Præhospitale Center, lønnet ophold hos praktiserende læger i sommerferien mv. Endelig arbejdes der på højtryk på, at kandidater på Region Sjælland-spor fritages fra at trække et nummer til KBU og derfor kan vide sig sikker på at få sin KBU i regionen."

**Kan I honorere normeringerne på afdelingerne, når I både fyrer læger og får flere studerende? Afdelingerne er allerede pressede med mange studerende per læge - og det gør det ikke bedre med de nye fyringer.**

HV: "Undervisning af studerende er en klar prioriteret opgave hos os, så undervisningen vil ikke forringes. Tværtimod er opbygningen af lægeuddannelsen og det nye campus et "must win" for os. Mit bud er at den allerede gode studenterundervisning vil blive forbedret."

**Vil du vide mere?**

Vil du vide mere om uddannelsesspor, kan du læse mere på KUNet, kontakte KU studievejledningen, skrive til ku-medicin@regionsjaelland.dk eller ringe til Lene Nørgaard, konsulent i Region Sjælland, på telefon: 93 57 66 26.

